

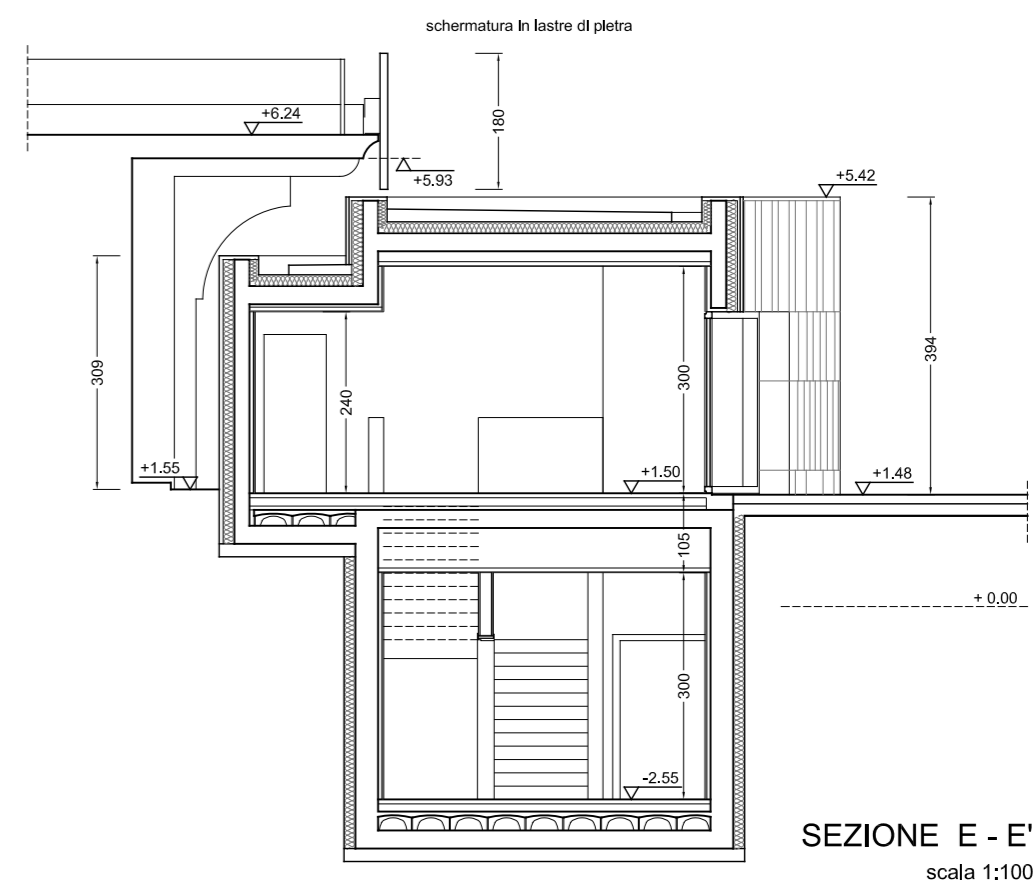

PROSPETTO POSTERIORE SUD-OVEST (SEZ. D-D')
scala 1:100

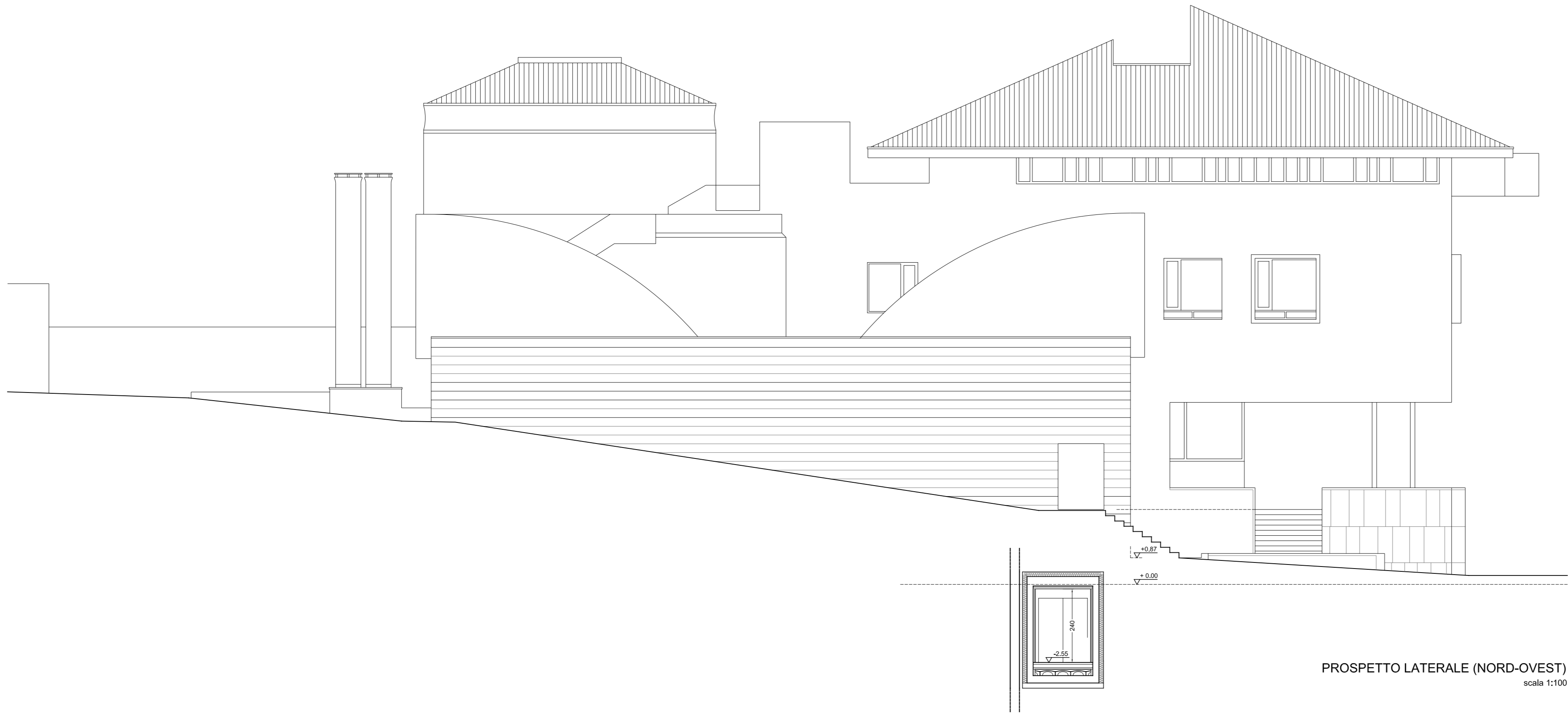

SEZIONE E - E'
scala 1:100



PROSPETTO LATERALE (NORD-OVEST)
scala 1:100

COMUNE DI
GEMONA (UDINE)

PALAZZO SCARPA
VIA CARLO CAINEVA 2
33013 GEMONA DEL FRIULI

INTERVENTO DI
RISANAMENTO
CONSERVATIVO
E SUPERAMENTO
BARRIERE
ARCHITETTONICHE
FUNZIONALE
ALL'ATTIVITA'
DELL'UNIVERSITA' DI
UDINE E DI ALTRI ENTI
PUBBLICI

19

PROGETTO
PROSPETTO
POSTERIORE / SEZ. D-D'
SEZIONE E-E'
PROSPETTO LATERALE

SCALA
1:100
DATA
26. 10. 2023
STUDIO
GEMIN
CASTAGNA
OTTOLENGHI
ARCHITETTI ASSOCIATI
VIA J. RICCATTI 7, 31100 TREVISO
0422 543 766 studio@archigeco.it